



Comune di  
Castagnole delle Lanze

Regione  
Piemonte

Provincia  
di Asti

Ricomposizione volumetrica  
di edifici esistenti siti tra  
piazza Balbo e piazza Marconi

Piano di recupero  
di iniziativa privata

Committente

**Marconi 18 s.r.l**

Progettista

**Arch. Valentina Bottallo**

Identificazione catastale

**Foglio 17 particella 438**

Foglio 18 particella 517

## PLANIMETRIE CATASTALI

Stato di fatto

Allegato

**1**

16/11/2018

**Agenzia delle Entrate  
CATASTO FABBRICATI  
Ufficio Provinciale di  
Asti**

Dichiarazione protocollo n. AT0004143 del 31/01/2017

Planimetria di u.i.u. in Comune di Castagnole Delle Lanze

Piazza Guglielmo Marconi

civ. 18

Identificativi Catastali:

Sezione:

Foglio: 17

Particella: 438

Subalterno: 1

Compilata da:  
Bresso Alberto

Iscritto all'albo:  
Architetti

Prov. Asti

N. 52

Scheda n. 1

Scala 1:200

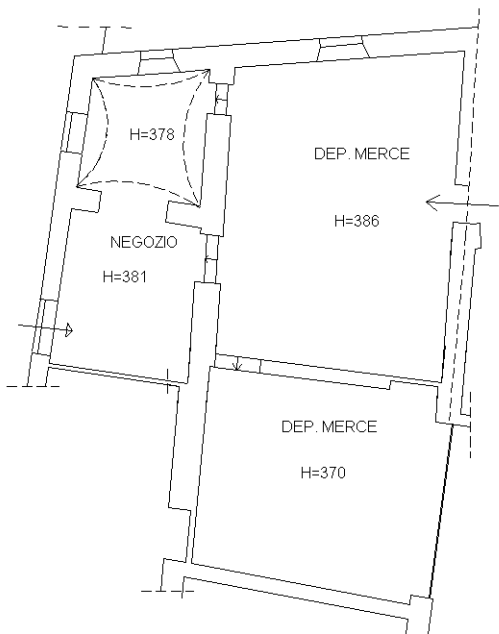

**PIANO SEMINTERRATO**

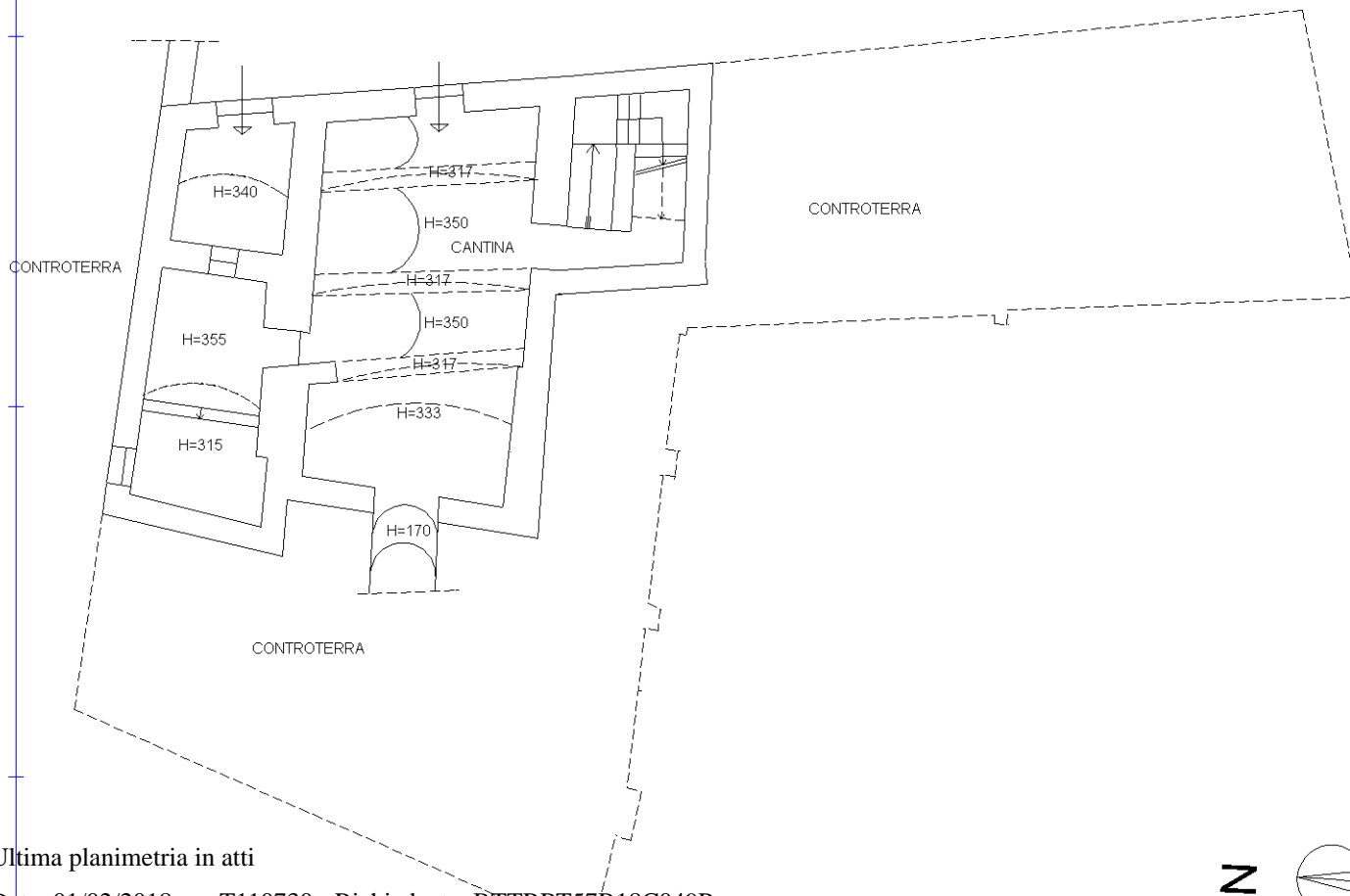

Ultima planimetria in atti

N



Catasto dei Fabbricati - Situazione al 01/02/2018 - Comune di CASTAGNOLE LANZE (C049) - < Foglio: 17 - Particella: 438 - Subalterno: 1 >  
PIAZZA GUGLIELMO MARCONI n. 18 piano: S1-T;

**Agenzia delle Entrate  
CATASTO FABBRICATI  
Ufficio Provinciale di  
Asti**

Dichiarazione protocollo n. AT0004143 del 31/01/2017

Planimetria di u.i.u. in Comune di Castagnole Delle Lanze

Piazza Guglielmo Marconi

civ. 18

Identificativi Catastali:

Sezione:

Foglio: 17

Particella: 438

Subalterno: 2

Compilata da:  
Bresso Alberto

Iscritto all'albo:  
Architetti

Prov. Asti

N. 52

Scheda n. 1

Scala 1:200

PIANO TERRA

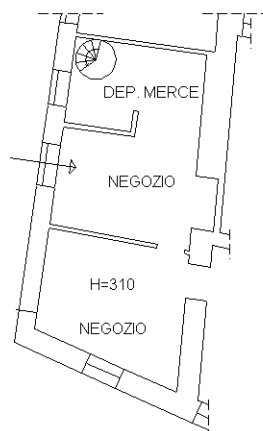

Ultima planimetria in atti

**Agenzia delle Entrate**  
**CATASTO FABBRICATI**  
**Ufficio Provinciale di**  
**Asti**

Dichiarazione protocollo n. AT0004143 del 31/01/2017

Planimetria di u.i.u. in Comune di Castagnole Delle Lanze

Piazza Guglielmo Marconi

civ. 18

Identificativi Catastali:

Sezione:  
Foglio: 17  
Particella: 438  
Subalterno: 3

Compilata da:  
Bresso Alberto

Iscritto all'albo:  
Architetti

Prov. Asti

N. 52

Scheda n. 1

Scala 1:200

PIANO TERRA

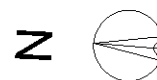
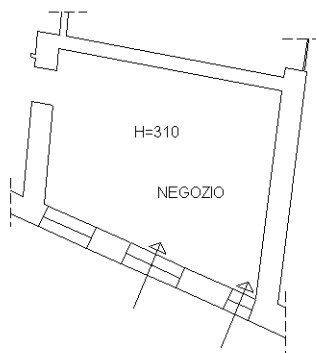

Ultima planimetria in atti

**Agenzia delle Entrate**  
**CATASTO FABBRICATI**  
**Ufficio Provinciale di**  
**Asti**

Dichiarazione protocollo n. AT0004143 del 31/01/2017

Planimetria di u.i.u. in Comune di Castagnole Delle Lanze

Piazza Guglielmo Marconi

civ. 18

Identificativi Catastali:

Sezione:  
Foglio: 17  
Particella: 438  
Subalterno: 4

Compilata da:  
Bresso Alberto

Iscritto all'albo:  
Architetti

Prov. Asti

N. 52

Scheda n. 1

Scala 1:200

PIANO TERRA

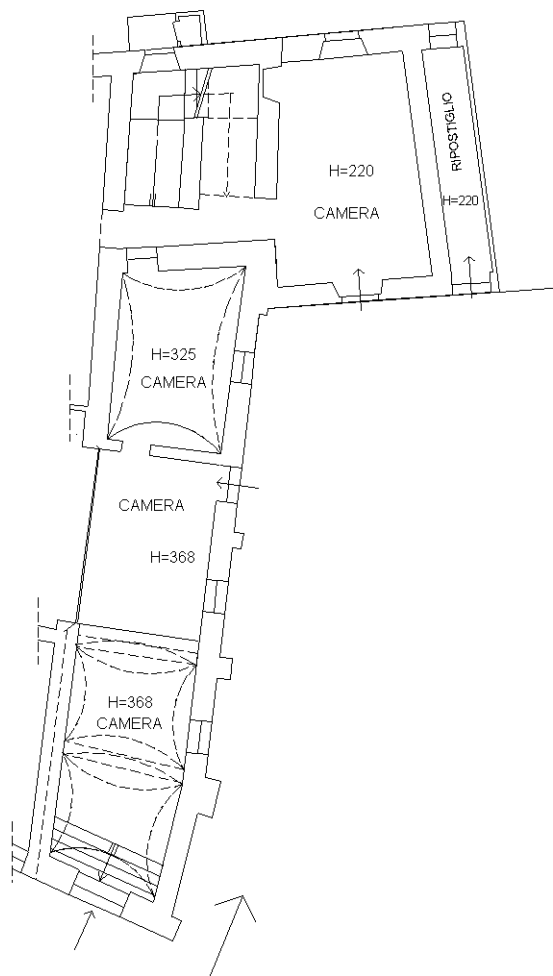

Ultima planimetria in atti

**Agenzia delle Entrate  
CATASTO FABBRICATI  
Ufficio Provinciale di  
Asti**

Dichiarazione protocollo n. AT0004143 del 31/01/2017

Planimetria di u.i.u. in Comune di Castagnole Delle Lanze

Piazza Guglielmo Marconi

civ. 18

Identificativi Catastali:

Sezione:  
Foglio: 17  
Particella: 438  
Subalterno: 5

Compilata da:  
Bresso Alberto

Iscritto all'albo:  
Architetti

Prov. Asti

N. 52

Scheda n. 1

Scala 1:200

PIANO PRIMO

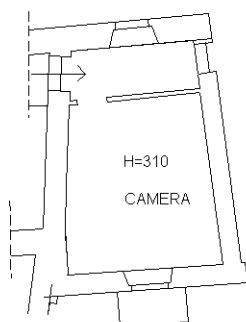

PIANO TERRA

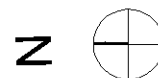
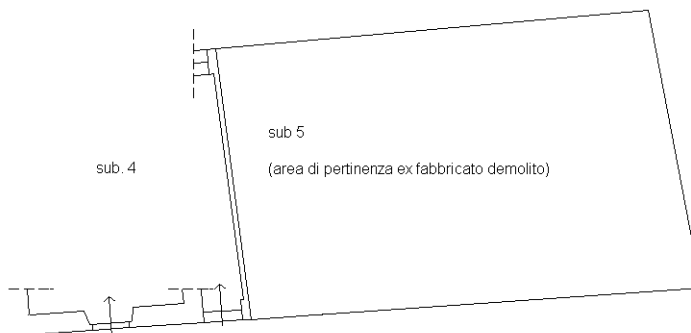

Ultima planimetria in atti

**Agenzia delle Entrate  
CATASTO FABBRICATI  
Ufficio Provinciale di  
Asti**

Dichiarazione protocollo n. AT0004143 del 31/01/2017

Planimetria di u.i.u. in Comune di Castagnole Delle Lanze

Piazza Guglielmo Marconi

civ. 18

Identificativi Catastali:

Sezione:  
Foglio: 17  
Particella: 438  
Subalterno: 6

Compilata da:  
Bresso Alberto

Iscritto all'albo:  
Architetti

Prov. Asti

N. 52

Scheda n. 1

Scala 1:200

**PIANO SECONDO**

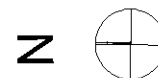
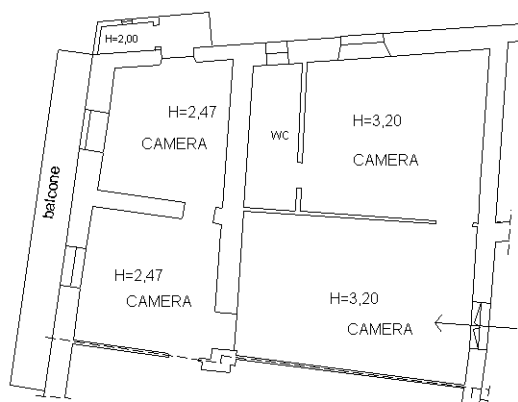

Ultima planimetria in atti

**Agenzia delle Entrate  
CATASTO FABBRICATI  
Ufficio Provinciale di  
Asti**

Dichiarazione protocollo n. AT0004143 del 31/01/2017

Planimetria di u.i.u. in Comune di Castagnole Delle Lanze

Piazza Guglielmo Marconi

civ. 18

Identificativi Catastali:

Sezione:  
Foglio: 17  
Particella: 438  
Subalterno: 7

Compilata da:  
Bresso Alberto  
Iscritto all'albo:  
Architetti

Prov. Asti

N. 52

Scheda n. 1

Scala 1:200

### PIANO QUARTO (SOTTOTETTO A NUDO TETTO)

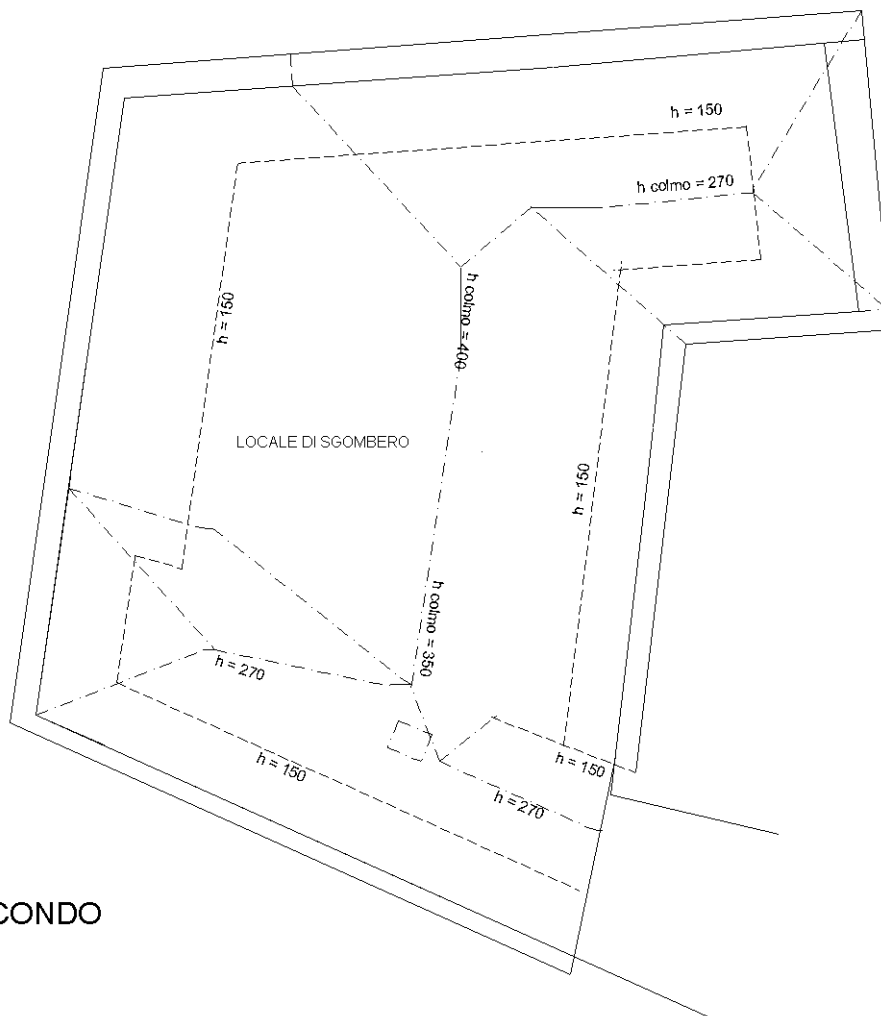

### PIANO SECONDO

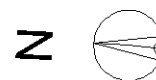
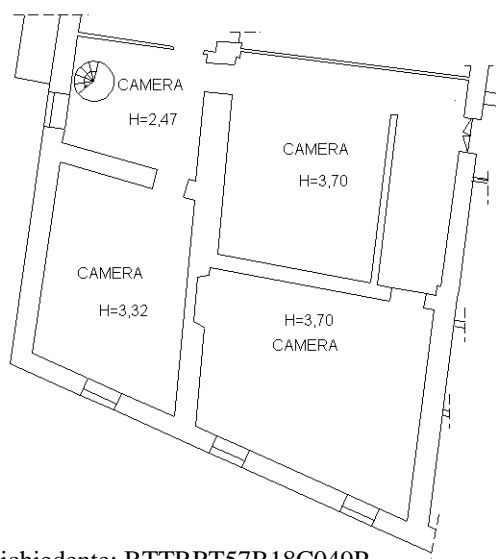

Ultima planimetria in atti



**Agenzia delle Entrate  
CATASTO FABBRICATI  
Ufficio Provinciale di  
Asti**

Dichiarazione protocollo n. AT0004143 del 31/01/2017

Planimetria di u.i.u. in Comune di Castagnole Delle Lanze

Piazza Guglielmo Marconi

civ. 18

Identificativi Catastali:

Sezione:  
Foglio: 17  
Particella: 438  
Subalterno: 8

Compilata da:  
Bresso Alberto

Iscritto all'albo:  
Architetti

Prov. Asti

N. 52

Scheda n. 1

Scala 1:200

### PIANO SECONDO

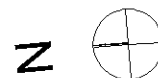
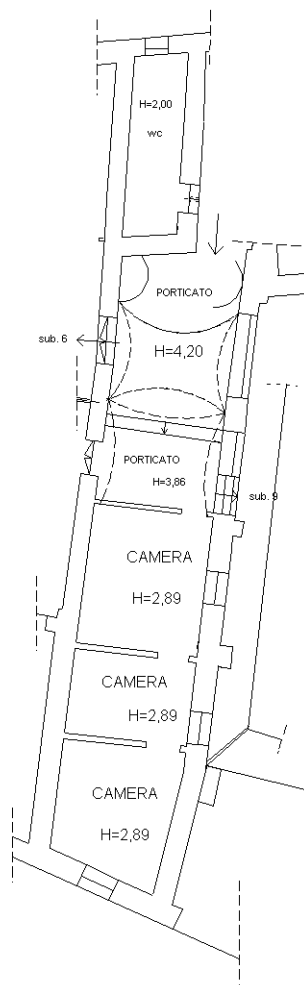

Ultima planimetria in atti

**Agenzia delle Entrate  
CATASTO FABBRICATI  
Ufficio Provinciale di  
Asti**

Dichiarazione protocollo n. AT0004143 del 31/01/2017

Planimetria di u.i.u. in Comune di Castagnole Delle Lanze

Piazza Guglielmo Marconi

civ. 18

Identificativi Catastali:

Sezione:  
Foglio: 17  
Particella: 438  
Subalterno: 9

Compilata da:  
Bresso Alberto

Iscritto all'albo:  
Architetti

Prov. Asti

N. 52

Scheda n. 1

Scala 1:200

PIANO TERZO

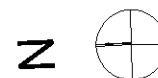
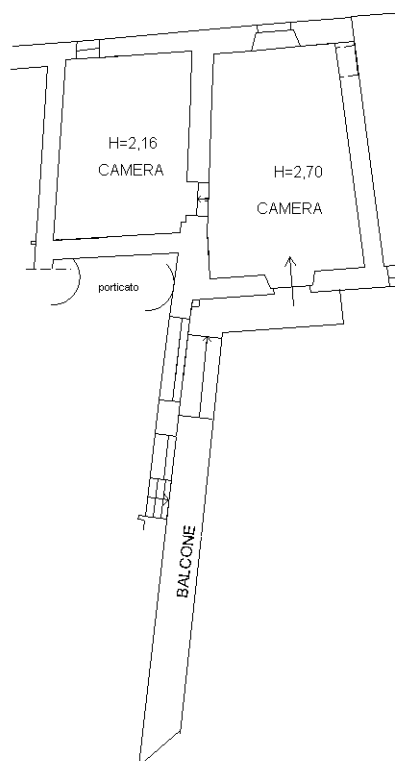

Ultima planimetria in atti